



SALUDO DE LA DELEGADA

MYRIAM DÍAZ RODRÍGUEZ

El Distrito Norte tiene en sus talleres socioculturales una de sus más importantes iniciativas. Año tras año, gracias a ellos nuestras vecinas y vecinos se forman y se conocen y, de este modo, hacen barrio.

El curso pasado contamos con 140 talleres activos y 3.186 alumnas y alumnos. Este año queremos estar a la altura. Queremos que se sigan aprendiendo idiomas, bailes, fotografía, costura, informática, deportes, cocina. Queremos que el Distrito Norte se vuelque y haga suyos estos talleres, que no tienen sólo el objetivo de aportar una formación académica, sino también social, y que constituyen por ello una importante herramienta de cohesión en nuestros barrios.

Es tarea de todos y todas, y en el camino nos acompañan grandes profesionales, personas que, cada una en su ámbito, trabajan con dedicación por que los cursos se desarrollen de la mejor forma posible. En las aulas, en las asociaciones de vecinas y vecinos, en los centros cívicos. Coordinando y enseñando.

Os animo a seguir mostrando vuestro compromiso con vuestro barrio. Es lo que queremos: generar y construir espacios que mejoren la vida de nuestros vecinos y vecinas.

Myriam Díaz Rodríguez
Delegada del Distrito Norte



TALLERES SOCIOCULTURALES

CURSO 2016-2017

LISTA DE TALLERES Y CÓDIGOS

DISTRITO NORTE

1 APOYO ESCOLAR EDICIÓN 3

UBICACIÓN:
COLEGIO SAFA (VALDEZORRAS)
C/ VEREDA DE POCO ACEITE, 79
L-X 16,00-17,30

2 APOYO ESCOLAR PRIMARIA EDICIÓN 2

UBICACIÓN:
DISTRITO NORTE
C/ ESTRELLA PROCIÓN, 8
M-J 17,00-18,30

3 BAILE MODERNO INFANTIL EDICIÓN 2

UBICACIÓN:
CENTRO CÍVICO ENTREPARQUES
C/ PARQUE DE GRAZALEMA S/N
L-X 16,30-18,00

4 BAILE MODERNO INFANTIL EDICIÓN 2

UBICACIÓN:
CENTRO CÍVICO SAN JERÓNIMO
C/ BOQUERÓN, S/N
L-X 16,30-18,00

5 FUNKY INFANTIL EDICIÓN 1

UBICACIÓN:
CENTRO CÍVICO ENTREPARQUES
C/ PARQUE DE GRAZALEMA S/N
M-J 17,00-18,30

6 FUNKY INFANTIL EDICIÓN 2

UBICACIÓN: COLEGIO SAFA
(VALDEZORRAS)
C/ VEREDA DE POCO ACEITE, 79
M-J 16,00-17,30

7 GIMNASIA RÍTMICA 10-14 AÑOS EDICIÓN 2

UBICACIÓN:
CENTRO CÍVICO ENTREPARQUES
C/ PARQUE DE GRAZALEMA S/N
L-X 18,00 a 19,30

8 GIMNASIA RÍTMICA 3-9 AÑOS EDICIÓN 2

UBICACIÓN:
CENTRO CÍVICO ENTREPARQUES
C/ PARQUE DE GRAZALEMA S/N
L-X 16,30 a 18,00

9 GUITARRA INFANTIL EDICIÓN 1

UBICACIÓN:
CENTRO CÍVICO MONASTERIO
C/ RIOPIEDRAS, S/N
M-X 17,00-18,30

10 INGLÉS 3-9 AÑOS EDICIÓN 1

UBICACIÓN:
CENTRO CÍVICO ENTREPARQUES
C/ PARQUE DE GRAZALEMA S/N
L-X 16,30-18,00

11 INGLÉS 10-14 AÑOS EDICIÓN 1

UBICACIÓN:
CENTRO CÍVICO ENTREPARQUES
C/ PARQUE DE GRAZALEMA S/N
M-J 16,30-18,00

12 INGLÉS 3-5 AÑOS EDICIÓN 2

UBICACIÓN: COLEGIO SAFA
(VALDEZORRAS)
C/ VEREDA DE POCO ACEITE, 79
M-J 16,00-17,30

13 INGLÉS INFANTIL EDICIÓN 2

UBICACIÓN:
COLEGIO SAFA (VALDEZORRAS)
C/ VEREDA DE POCO ACEITE, 79
L-X 16,00-17,31

14 PINTURA INFANTIL EDICIÓN 2

UBICACIÓN:
CENTRO CÍVICO SAN JERÓNIMO
C/ BOQUERÓN, S/N
J 16:30-19:30

15 PINTURA INFANTIL EDICIÓN 1

UBICACIÓN:
CENTRO CÍVICO ENTREPARQUES
C/ PARQUE DE GRAZALEMA S/N
M-X 17,00-18,30

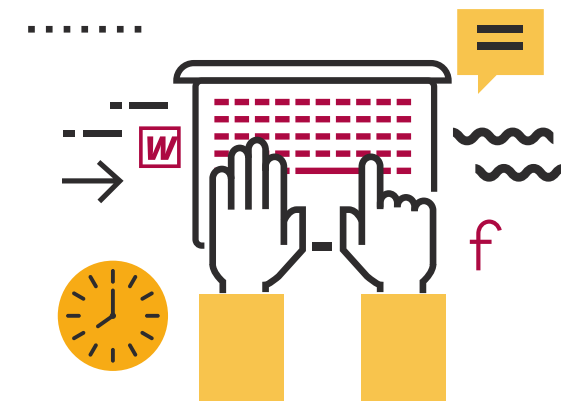

16 SEVILLANAS INFANTIL
3-9 AÑOS
EDICIÓN 2

UBICACIÓN:
CENTRO CÍVICO ENTREPARQUES
C/ PARQUE DE GRAZALEMA S/N
M-J 17,30-19,00

17 SEVILLANAS INFANTIL
10-14 AÑOS
EDICIÓN 3

UBICACIÓN:
CENTRO CÍVICO ENTREPARQUES
C/ PARQUE DE GRAZALEMA S/N
L-X 16,00-17,30

18 TEATRO INFANTIL
3-9 AÑOS
EDICIÓN 2

UBICACIÓN: TNT
AV. PARQUE DE DESPEÑAPERROS, 1
L-X 18:00-19:30

19 TEATRO INFANTIL
10-14 AÑOS
EDICIÓN 2

UBICACIÓN: TNT
AV. PARQUE DE DESPEÑAPERROS, 1
L-X 16:30-18:00

20 ACCESO A LA
UNIVERSIDAD
(PARA MAYORES
DE 25 AÑOS)
EDICIÓN 1

UBICACIÓN:
IES ALBERT EINSTEIN
C/ SALINEROS, S/N
L-X 18:30-20:00

21 ALEMÁN BÁSICO
EDICIÓN 1

UBICACIÓN:
CENTRO CÍVICO LOS CARTEROS
AV. PINO MONTANO, 31
M-J 20:00- 21:30

22 ALFABETIZACIÓN
EDICIÓN 1

UBICACIÓN:
AVV DESPERTAR
C/NUTRIA,22
M-J 17:30- 19:00

23 AEROBIC FITNESS
EDICIÓN 1

UBICACIÓN:
CENTRO CÍVICO LOS CARTEROS
AV. PINO MONTANO, 31
M-J 10,00-11,30

24 AEROBIC FITNESS
EDICIÓN 1

UBICACIÓN:
CENTRO CÍVICO SAN JERÓNIMO
C/ BOQUERÓN, S/N
M-J 19:30-21:00

25 AGRICULTURA ECOLÓGICA
EDICIÓN 2

UBICACIÓN:
CEAM MIRAFLORES
PARQUE DE MIRAFLORES
X 10:00-13:00

26 ARTESANÍA
NÁCAR Y CAREY
EDICIÓN 2

UBICACIÓN: CENTRO CÍVICO
ENTREPARQUES
C/ PARQUE DE GRAZALEMA S/N
L 17,00-20,00

27 AUTOESTIMA
EDICIÓN 2

UBICACIÓN:
CENTRO CÍVICO ENTREPARQUES
C/ PARQUE DE GRAZALEMA S/N
L-X 18:30-20:00

28 BAILE DE SALÓN BÁSICO
EDICIÓN 2

UBICACIÓN: H.P. PINO MONTANO
PLAZA DIPUTADO RAMÓN RUEDA
M-J 17:00-18:30

29 BAILE DE SALÓN
INTERMEDIO
EDICIÓN 3

UBICACIÓN: CGPR PINO MONTANO
C/ DELINEANTES, S/N
L-X 10,00-11,30

30 BAILE FLAMENCO
EDICIÓN 2

UBICACIÓN: CENTRO CÍVICO
MONASTERIO
C/ RIOPIEDRAS, S/N
L-X 19,00-20,30

31 BAILE FLAMENCO
EDICIÓN 3

UBICACIÓN: CENTRO CÍVICO
ENTREPARQUES
C/ PARQUE DE GRAZALEMA S/N
M-J 19,00-20,30

32 BAILE LATINO
EDICIÓN 2

UBICACIÓN: H.P. VALDEZORRAS
C/HALCÓN, 27
X-V 18:30-20:00

33 BAILE LATINO
EDICIÓN 6

UBICACIÓN:
AVV ZEPPELIN
C/ FUENTEMILANOS, 20
L-X 20,30-22,00

34 BAILE LATINO
EDICIÓN 7

UBICACIÓN:
CENTRO CÍVICO MONASTERIO
C/ RIOPIEDRAS, S/N
L-X 16:30-18:00

35 BAILE LATINO BÁSICO
EDICIÓN 5

UBICACIÓN:
CGPR PINO MONTANO
C/ DELINEANTES, S/N
M-J 19,30-21,00

36 BAILE LATINO
INTERMEDIO
EDICIÓN 3

UBICACIÓN:
CENTRO CÍVICO MONASTERIO
C/ RIOPIEDRAS, S/N
L-X 18:00-19:30

37 BAILE LATINO INTERMEDIO
EDICIÓN 4

UBICACIÓN: CGPR PINO MONTANO
C/ DELINEANTES, S/N
M-V 10,00-11,30

38 BAILE MODERNO
EDICIÓN 2

UBICACIÓN: CENTRO CÍVICO
ENTREPARQUES
C/ PARQUE DE GRAZALEMA S/N
L-X 19,00-20,30

39 BORDADO MANTILLA
ESPAÑOLA
EDICIÓN 2

UBICACIÓN:
CENTRO CÍVICO MONASTERIO
C/ RIOPIEDRAS, S/N
M 10:00- 13:00

40 BORDADO EN
HILO DE ORO
EDICIÓN 2

UBICACIÓN:
PARR. N.S. ROSARIO
C/ BOQUERÓN, 8
V 16:30-19:30

41 C Y C TRAJES
DE FLAMENCA
EDICIÓN 2

UBICACIÓN:
DISTRITO NORTE
C/ESTRELLA PROCIÓN ,8
V 10,00-13,00

42 C Y C TRAJES
DE FLAMENCA
EDICIÓN 3

UBICACIÓN:
CENTRO CÍVICO SAN JERÓNIMO
C/ BOQUERÓN, S/N
X 16:30-19:30

43 C Y C TRAJES
DE FLAMENCA
EDICIÓN 4

UBICACIÓN: COMUNIDAD
PROPIETARIOS SAN DIEGO
BARRIADA SAN DIEGO
L 10:00-13:00

44 CERÁMICA
EDICIÓN 2

UBICACIÓN:
CENTRO CÍVICO MONASTERIO
C/ RIOPIEDRAS S/N
J 17:00-20:00

45 CETRERÍA
EDICIÓN 2

UBICACIÓN:
CENTRO CÍVICO SAN JERÓNIMO
C/ BOQUERÓN, S/N
L 16,30-19,30

46 COCINA
EDICIÓN 2

UBICACIÓN:
CENTRO CÍVICO LOS CARTEROS
AV. PINO MONTANO, 31
M 17,00-20,00

47 COCINA
EDICIÓN 3

UBICACIÓN:
CENTRO CÍVICO LOS CARTEROS
AV. PINO MONTANO, 31
J 17,00-20,00

48 CONOCER SEVILLA
EDICIÓN 2

UBICACIÓN:
DISTRITO NORTE
C/ESTRELLA PROCIÓN ,8
M 10:00-13:00

49 CONOCER SEVILLA
EDICIÓN 3

UBICACIÓN:
DISTRITO NORTE
C/ESTRELLA PROCIÓN ,8
L 10,00-13,00

50 CONOCER SEVILLA
EDICIÓN 4

UBICACIÓN:
DISTRITO NORTE
C/ESTRELLA PROCIÓN ,8
X 10,00-13,00

51 CONOCER SEVILLA
EDICIÓN 5

UBICACIÓN:
DISTRITO NORTE
C/ESTRELLA PROCIÓN ,8
J 10:00-13:00

52 CONOCER SEVILLA
EDICIÓN 6

UBICACIÓN:
DISTRITO NORTE
C/ESTRELLA PROCIÓN ,8
J 16:30-19:30

53 CORTE Y CONFECCIÓN
EDICIÓN 2

UBICACIÓN:
AVV LOS GIRASOLES
C/LINARIA, 19
X 17,00-20,00

54 CORTE Y CONFECCIÓN
EDICIÓN 3

UBICACIÓN:
AVV DESPERTAR
C/NUTRIA, 22
V 10,00-13,00

55 CORTE Y CONFECCIÓN
EDICIÓN 4

UBICACIÓN:
SÁNCHEZ ROSA
PARQUE SIERRA DE BAZA, 2
J 17,00-20,00

56 CORTE Y CONFECCIÓN
EDICIÓN 1

UBICACIÓN:
AVV ZEPPELIN
C/ FUENTEMILANOS, 20
X 17:00-20:00

57 CORTE Y CONFECCIÓN
EDICIÓN 1

UBICACIÓN:
AVV PARMADAL
PARQUE ATLÁNTICO, 1
M 10:00-13:00

58 DANZA DEL VIENTRE
EDICIÓN 2

UBICACIÓN:
CENTRO CÍVICO LOS CARTEROS
AV. PINO MONTANO, 31
M-J 16:30-18,00

59 DECORACIÓN
DE INTERIORES
EDICIÓN 2

UBICACIÓN:
CENTRO CÍVICO SAN JERÓNIMO
C/ BOQUERÓN, S/N
L 10,00-13,00

60 ESCAPARATISMO
EDICIÓN 2

UBICACIÓN:
CENTRO CÍVICO ENTREPARQUES
C/ PARQUE DE GRAZALEMA S/N
X 10,00-13,00

61 ESTÉTICA Y MAQUILLAJE
EDICIÓN 1

UBICACIÓN:
SANCHEZ ROSA
PARQUE SIERRA DE BAZA, 2
L 17:00-20:00

62 ETNOBOTÁNICA
EDICIÓN 2

UBICACIÓN: CEAM MIRAFLORES
PARQUE DE MIRAFLORES
X 17:00-20:00

63 FLECOS
EDICIÓN 2

UBICACIÓN:
CENTRO CÍVICO ENTREPARQUES
C/ PARQUE DE GRAZALEMA S/N
M 17,00-20,00

64 FLECOS
EDICIÓN 3

UBICACIÓN:
CGPR PINO MONTANO
C/ DELINEANTES, S/N
M 17,00-20,00

65 FLECOS
EDICIÓN 4

UBICACIÓN:
CGPR PINO MONTANO
C/ DELINEANTES, S/N
M 10,00-13,00

66 FLECOS
EDICIÓN 5

UBICACIÓN:
CENTRO CÍVICO SAN JERÓNIMO
C/ BOQUERÓN, S/N
J 16,30-19,30

67 FLECOS
EDICIÓN 6

UBICACIÓN:
H.P. VALDEZORRAS
C/ HALCÓN, 27
M 17:00-20:00

68 FOTOGRAFÍA DIGITAL
EDICIÓN 2

UBICACIÓN:
IES ALBERT EINSTEIN
C/ SALINEROS, S/N
L 17,00-20,00

69 FOTOGRAFÍA DIGITAL
EDICIÓN 3

Ubicación:
CENTRO CÍVICO LOS CARTEROS
AV. PINO MONTANO, 31
V 17:00-20:00

70 FOTOGRAFÍA DIGITAL
EDICIÓN 4

UBICACIÓN:
CENTRO CÍVICO SAN JERÓNIMO
C/ BOQUERÓN, S/N
L-X 18:00-19:30

71 FRANCÉS BÁSICO
EDICIÓN 1

UBICACIÓN:
CENTRO CÍVICO ENTREPARQUES
C/ PARQUE DE GRAZALEMA S/N
L-X 18:00-19:30

72 GIMNASIA
DE MANTENIMIENTO
EDICIÓN 2

UBICACIÓN:
CENTRO CÍVICO LOS CARTEROS
AV. PINO MONTANO, 31
L-X-V 10,30-11,30

73 GIMNASIA DE MANTENIMIENTO EDICIÓN 3

UBICACIÓN:
CENTRO CÍVICO SAN JERÓNIMO
C/ BOQUERÓN, S/N
L-X-V 10,00-11,00

74 GIMNASIA DE MANTENIMIENTO EDICIÓN 2

UBICACIÓN:
CENTRO CÍVICO ENTREPARQUES
C/ PARQUE DE GRAZALEMA S/N
L-X-V 19,30 a 20,30

75 GIMNASIA PASIVA EDICIÓN 1

UBICACIÓN:
AVV PARMADAL
PARQUE ATLÁNTICO, 1
L-X 10,00-11,30

76 GIMNASIA PASIVA EDICIÓN 2

UBICACIÓN: CGPR PINO MONTANO
C/ DELINEANTES, S/N
L-X 12,00-13,30

77 GIMNASIA PASIVA EDICIÓN 4

UBICACIÓN:
AVV ZEPPELIN
C/ FUENTEMILANOS, 20
L-J 17,00-18,30

78 GIMNASIA PASIVA EDICIÓN 6

UBICACIÓN: H.P. VALDEZORRAS
C/ HALCÓN, 27
M-J 10,00-11,30

79 GUITARRA ADULTOS EDICIÓN 2

UBICACIÓN:
CENTRO CÍVICO SAN JERÓNIMO
C/ BOQUERÓN, S/N
X 16:00-19:00

80 HUERTOS ADULTOS EDICIÓN 2

UBICACIÓN: COLEGIO SAFA
(VALDEZORRAS)
C/ VEREDA DE POCO ACEITE, 79
X 9:00-12:00

81 INFORMÁTICA BÁSICA EDICIÓN 2

UBICACIÓN: CGPR PINO MONTANO
C/ DELINEANTES, S/N
M-J 17:00-18:30

82 INFORMÁTICA BÁSICA EDICIÓN 3

UBICACIÓN: AVV DESPERTAR
C/NUTRIA, 22
L-X 10:00-11:30

83 INFORMÁTICA BÁSICA EDICIÓN 3

UBICACIÓN:
CENTRO CÍVICO LOS CARTEROS
AV. PINO MONTANO, 31
M-J 17,00-18:30

84 INFORMÁTICA BÁSICA EDICIÓN 4

UBICACIÓN:
CENTRO CÍVICO SAN JERÓNIMO
C/ BOQUERÓN, S/N
M-J 10:30-12:00

85 INFORMÁTICA INTERMEDIO EDICIÓN 2

UBICACIÓN:
CENTRO CÍVICO ENTREPARQUES
C/ PARQUE DE GRAZALEMA S/N
L-X 17,30-19,00

86 INFORMÁTICA INTERMEDIO EDICIÓN 3

UBICACIÓN:
CENTRO CÍVICO LOS CARTEROS
AV. PINO MONTANO, 31
L-X 18:30-20:00

87 INFORMÁTICA INTERMEDIO EDICIÓN 5

UBICACIÓN:
CGPR PINO MONTANO
C/ DELINEANTES, S/N
L-X 10,00-11,30

88 INFORMÁTICA INTERMEDIO EDICIÓN 2

UBICACIÓN:
CENTRO CÍVICO SAN JERÓNIMO
C/ BOQUERÓN, S/N
L-X 09,30-11,00

89 INGLÉS BÁSICO EDICIÓN 2

UBICACIÓN:
CENTRO CÍVICO ENTREPARQUES
C/ PARQUE DE GRAZALEMA S/N
M-J 17,00-18,30

90 INGLÉS BÁSICO EDICIÓN 2

UBICACIÓN:
CENTRO CÍVICO SAN JERÓNIMO
C/ BOQUERÓN, S/N
M-J 18:00-19:30

91 INGLÉS INTERMEDIO EDICIÓN 2

UBICACIÓN:
IES ALBERT EINSTEIN
C/ SALINEROS, S/N
M-J 18,30-20,00

92 INGLÉS INTERMEDIO EDICIÓN 2

UBICACIÓN:
CENTRO CÍVICO ENTREPARQUES
C/ PARQUE DE GRAZALEMA S/N
L-X 18:00-19:30

93 INTERNET
EDICIÓN 2

UBICACIÓN:
CENTRO CÍVICO ENTREPARQUES
C/ PARQUE DE GRAZALEMA S/N
X 19:00-20:30

94 INTERNET
EDICIÓN 2

UBICACIÓN:
CENTRO CÍVICO SAN JERÓNIMO
C/ BOQUERÓN, S/N
X 19:30-21:00

95 JARDINERÍA
EDICIÓN 2

UBICACIÓN:
CEAM MIRAFLORES
PARQUE DE MIRAFLORES
M 10:00-13:00

96 KARATE
EDICIÓN 2

UBICACIÓN:
CENTRO CÍVICO LOS CARTEROS
AV. PINO MONTANO, 31
M-J 17,30-19,00

97 LENGUAJE DE SIGNOS
EDICIÓN 1

UBICACIÓN:
CENTRO CÍVICO SAN
JERÓNIMO
C/ BOQUERÓN, S/N
L-X 18:30-20:00

98 LENGUAJE DE SIGNOS
EDICIÓN 1

UBICACIÓN:
DISTRITO NORTE
C/ ESTRELLA PROCIÓN, 8
M-J 18:30 a 20:00

99 MACRAMÉ
EDICIÓN 2

UBICACIÓN:
CENTRO CÍVICO MONASTERIO
C/ RIOPIEDRAS, S/N
J 10,00-13,00

100 MANUALIDADES
EDICIÓN 2

UBICACIÓN:
AVV LOS GIRASOLES
C/ LINARIA, 19
M 17,00-20,00

101 MANUALIDADES
EDICIÓN 4

UBICACIÓN:
URBANIZACION ALMER
C/ CANTILLANA, 5
J 10,00-13,00

102 MEMORIA
EDICIÓN 3

UBICACIÓN:
CENTRO CÍVICO LOS CARTEROS
AV. PINO MONTANO, 31
L-X 19,00-20,30

103 MEMORIA
EDICIÓN 4

UBICACIÓN:
AVV ZEPPELIN
C/ FUENTEMILANOS, 20
L-X 10,00-11:30

104 MEMORIA
EDICIÓN 4

UBICACIÓN:
CGPR PINO MONTANO
C/ DELINEANTES, S/N
M-J 18:00-19:30

105 MUÑECOS
DE PUNTO DE LANA
EDICIÓN 2

UBICACIÓN:
CENTRO CÍVICO LOS CARTEROS
AV. PINO MONTANO, 31
M 10,00-13,00

106 PATCHWORK
EDICIÓN 2

UBICACIÓN:
CENTRO CÍVICO LOS CARTEROS
AV. PINO MONTANO, 31
J 10,00-13,00

107 PILATES EDICIÓN 2

UBICACIÓN:
AVV DESPERTAR
C/ NUTRIA, 22
L-X 17,00-18,30

108 PILATES
EDICIÓN 3

UBICACIÓN:
CENTRO CÍVICO LOS CARTEROS
AV. PINO MONTANO, 31
L-X 16,30-18,00

109 PILATES
EDICIÓN 4

UBICACIÓN:
CENTRO CÍVICO SAN JERÓNIMO
C/ BOQUERÓN, S/N
L-X 16,30-18,00

110 PILATES
EDICIÓN 1

UBICACIÓN:
DISTRITO NORTE
C/ ESTRELLA PROCIÓN, 8
M-J 11,00-12,30

111 PILATES
EDICIÓN 7

UBICACIÓN:
AVV ZEPPELIN
C/ FUENTEMILANOS, 20
M-V 18,00-19,30

112 PINTURA
EDICIÓN 2

UBICACIÓN:
CENTRO CÍVICO ENTREPARQUES
C/ PARQUE DE GRAZALEMA S/N
M 10,00-13,00

113 PINTURA
EDICIÓN 3

UBICACIÓN:
CENTRO CÍVICO ENTREPARQUES
C/ PARQUE DE GRAZALEMA S/N
X 09:30-12,30

114 PINTURA
EDICIÓN 3

UBICACIÓN:
CENTRO CÍVICO SAN JERÓNIMO
C/ BOQUERÓN, S/N
X 16:30-19:30

115 PINTURA EN TELA
EDICIÓN 2

UBICACIÓN:
SÁNCHEZ ROSA
PARQUE SIERRA DE BAZA, 2
X 10,00-13,00

116 PINTURA EN TELA
EDICIÓN 3

UBICACIÓN:
CENTRO CÍVICO SAN JERÓNIMO
C/ BOQUERÓN, S/N
L 16:30-19:30

117 QUIROMASAJE
EDICIÓN 2

UBICACIÓN:
CENTRO CÍVICO LOS CARTEROS
AV. PINO MONTANO, 31
M 16,00-19,00

118 QUIROMASAJE
EDICIÓN 2

UBICACIÓN:
CENTRO CÍVICO LOS CARTEROS
AV. PINO MONTANO, 31
J 16,00-19,00

119 REPOSTERÍA
EDICIÓN 2

UBICACIÓN:
CENTRO CÍVICO LOS CARTEROS
AV. PINO MONTANO, 31
L 17:00-20:00

120 SEVILLANAS
EDICIÓN 2

UBICACIÓN:
ASOC. PENS. EL MONASTERIO
C/ CATALUÑA, 9
L-X 18,30-20,00

121 SEVILLANAS
EDICIÓN 3

UBICACIÓN:
AVV DESPERTAR
C/NUTRIA, 22
M-J 19,00-20,30

122 SEVILLANAS
EDICIÓN 4

UBICACIÓN:
CENTRO CÍVICO ENTREPARQUES
C/ PARQUE DE GRAZALEMA S/N
L-X 17,30-19,00

123 SEVILLANAS
EDICIÓN 5

UBICACIÓN:
CGPR PINO MONTANO
C/ DELINEANTES, S/N
L-V 18,30-20,00

124 SEVILLANAS
EDICIÓN 6

UBICACIÓN:
H.P. VALDEZORRAS
C/ HALCÓN, 27
L-J 18,00-19,30

125 SEVILLANAS
EDICIÓN 7

UBICACIÓN:
ASOC. PENS. EL MONASTERIO
C/ CATALUÑA, 9
L-X 17:00-18:30

126 TAI-CHI
EDICIÓN 2

UBICACIÓN:
CENTRO CÍVICO ENTREPARQUES
C/ PARQUE DE GRAZALEMA S/N
M-J 10,00-11,30

127 TAI-CHI
EDICIÓN 5

Ubicación:
CENTRO CÍVICO ENTREPARQUES
C/ PARQUE DE GRAZALEMA S/N
M-J 19,00-20,30

128 TEATRO ADULTOS
(PARA MAYORES
DE 45 AÑOS)
EDICIÓN 1

UBICACIÓN:
TNT
AV. PARQUE DE DESPEÑAPERROS, 1
M-J 18:00-19:30

129 TENIS DE MESA
EDICIÓN 2

UBICACIÓN:
CENTRO CÍVICO LOS CARTEROS
AV. PINO MONTANO, 31
L-X-V 19:00-20:00

130 TENIS DE MESA
EDICIÓN 3

Ubicación:
CENTRO CÍVICO LOS CARTEROS
AV. PINO MONTANO, 31
L-X-V 20,00-21,00

131 VIDRIERA
EDICIÓN 2

UBICACIÓN:
CGPR PINO MONTANO
C/ DELINEANTES, S/N
X 17:30-20:30

132 YOGA
EDICIÓN 2

UBICACIÓN:
CENTRO CÍVICO SAN JERÓNIMO
C/ BOQUERÓN, S/N
M-J 9,30-11,00

133 YOGA
EDICIÓN 3

UBICACIÓN:
COMUNIDAD PROPIETARIOS
SAN DIEGO
BARRIADA SAN DIEGO
M-J 17,30-19,00

134 YOGA
EDICIÓN 4

UBICACIÓN:
CENTRO CÍVICO
ENTREPARQUES
C/ PARQUE DE GRAZALEMA S/N
L-X 10,00-11,30

135 YOGA
EDICIÓN 2

UBICACIÓN: DISTRITO NORTE
C/ESTRELLA PROCIÓN, 8
M-J 11,30-13,00

136 YOGA
EDICIÓN 6

UBICACIÓN:
CENTRO CÍVICO LOS CARTEROS
AV. PINO MONTANO, 31
M-X 18,00-19,30

137 VIVEROS
EDICIÓN 1

UBICACIÓN: CEAM MIRAFLORES
PARQUE DE MIRAFLORES
J 10:00-13:00

138 ZUMBA
EDICIÓN 1

UBICACIÓN:
AVV LOS GIRASOLES
C/LINARIA, 19
L-J 18:00- 19:30

139 ZUMBA
EDICIÓN 1

UBICACIÓN:
CENTRO CÍVICO ENTREPARQUES
C/ PARQUE DE GRAZALEMA S/N
M-J 17,30 a 19,00

140 ZUMBA
EDICIÓN 1

UBICACIÓN:
CENTRO CÍVICO MONASTERIO
C/ RIOPIEDRAS, S/N
M-J 10:00-11:30



NORMAS DE INSCRIPCIÓN Y MATRICULACIÓN EN LOS TALLERES SOCIOCULTURALES DE LOS DISTRITOS MUNICIPALES

OBJETO:

Constituye el objeto de las presentes normas regular la asistencia a los cursos o talleres de formación socio-cultural organizados por las Juntas Municipales de Distrito, en el ejercicio de las competencias atribuidas a las mismas por el art. 6 del Reglamento Orgánico de las Juntas Municipales de Distrito, como es la de organizar e incentivar la animación sociocultural de su Distrito.

INSCRIPCIONES:

Podrán acceder a los talleres socio-culturales todas las personas mayores de edad con residencia habitual en el Distrito en el que se presente la solicitud.

La inscripción y posterior matrícula es obligatoria para todo el alumnado aunque esté exento de pago.

Los menores de edad sólo podrán inscribirse, en su caso, en los talleres específicamente diseñados para ellos, previa autorización del padre, madre o tutor legal en el formulario facilitado al efecto por el Distrito.

Los ciudadanos/as pueden solicitar la inscripción en un máximo de tres talleres, si bien sólo será admitido en el que aparezca en primer lugar en la solicitud. En el caso de que se encontrase cubierto el cupo de alumnos/as para dicha opción tendrá derecho a matricularse en la segunda y tercera siempre que existan plazas vacantes.

En aquellos talleres en los que el número de solicitudes supere las plazas ofertadas, la asignación de las plazas se realizará mediante sorteo público cuyo resultado se publicará en el tablón de anuncios del Distrito. Para ello, una vez recibidas las inscripciones se asignará automáticamente un número a cada solicitud, publicándose el listado correspondiente antes del sorteo del número que designará el orden.

Respecto de aquellos talleres en que el desarrollo de los mismos pueda realizarse en pareja, será necesario presentar conjuntamente las solicitudes en el momento de realizar la preinscripción, teniendo en cuenta, a efectos de orden en la lista, el número asignado a la solicitud que figure grapada en primer lugar.

LUGAR Y PLAZO DE PRESENTACIÓN DE SOLICITUDES:

Las solicitudes (modelo normalizado), una sola por alumno, se presentarán en el plazo y dependencias que se indique por el Distrito en el que se imparta el taller objeto de la solicitud.

Deberán estar debidamente cumplimentadas y firmadas por el interesado sin tachaduras o que pueda inducir a error. Deberá expresarse con claridad los datos requeridos en el documento de solicitud que será facilitado por el Distrito y acompañarse de DNI original o copia para la comprobación de datos.

La preinscripción no da derecho a participar en ningún taller solicitado hasta que no se formalice la matrícula y pago de la cuota correspondiente.

Las listas de admitidos y el plazo para la matriculación se expondrán en el tablón de anuncios del Distrito correspondiente. Dentro de dicho plazo deberá procederse a la formalización de la matrícula (modelo normalizado) y acreditación del pago en cualquier entidad bancaria, caja de ahorros y cajas rurales radicadas en la ciudad de Sevilla. En ningún caso se admitirán las matrículas realizadas fuera del plazo habilitado al efecto por el Distrito. Los pagos realizados fuera de plazo supondrá la baja en la plaza solicitada que queda vacante para ser cubierta por la siguiente persona que se encuentre en la lista de espera.

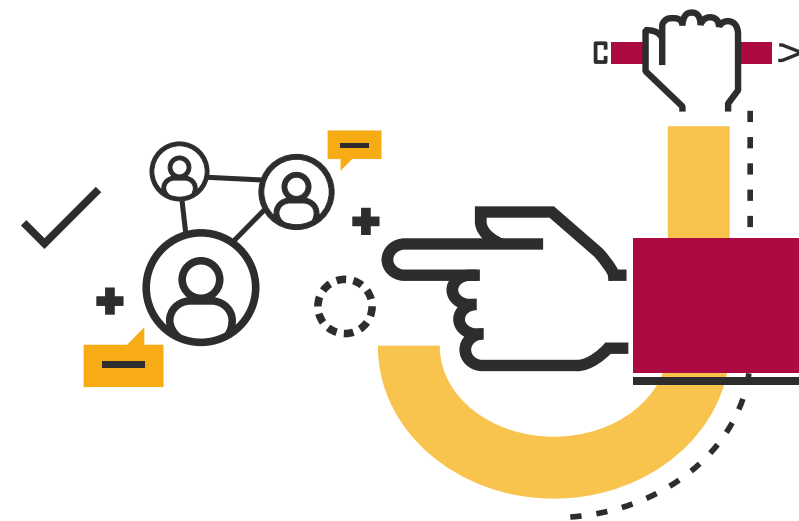

El plazo de presentación de solicitudes podrá prorrogarse por el Distrito para aquellos talleres para los que existiesen plazas vacantes una vez finalizado el plazo ordinario señalado para la matriculación. En este supuesto la asignación de las plazas se realizará por orden de presentación en el Registro Auxiliar del Distrito correspondiente.

LISTA DE ESPERA:

Las solicitudes que se presenten a lo largo del curso, que exceden de las plazas vacantes, se incorporarán por orden de presentación a una lista de espera en el grupo del taller solicitado.

CANCELACIÓN Y SUSPENSIÓN:

El Distrito se reserva la facultad de cancelar o suspender los talleres cuya demanda no alcance el mínimo de usuarios fijado (mínimo 20 y máximo 30 alumnos por taller).

Asimismo, tendrá lugar el cierre del taller si una vez iniciado el mismo se produce la pérdida sobrenvenida de más del 50% de los alumnos que lo integraban en su inicio. Igualmente, podrá mantenerse aquellos talleres, que a pesar de contar con un número inferior de usuarios, el Distrito los considere de interés social, de forma motivada. La cancelación, en su caso, será comunicada al adjudicatario antes de la iniciación prevista para el curso, y no dará derecho a indemnización alguna.

Los Distritos Municipales podrán suspender los talleres que estimen oportunos en función de las matriculaciones realizadas, así como, mantener aquéllos que con número inferior de usuarios el Distrito considere de interés social.

En el caso de que se proceda a la cancelación motivada de algunos de los Talleres, éstos podrán ser sustituidos por otros de la misma duración.

CUOTA DE INSCRIPCIÓN:

La cuota de inscripción, de conformidad con lo dispuesto en la Ordenanza reguladora del precio público por la prestación de servicios de cursos o talleres de formación sociocultural organizados por las Juntas Municipales de Distrito, aprobada por el Pleno del Excmo. Ayuntamiento de Sevilla el 29 de diciembre de 2015 (B.O.P. de 31 de diciembre de 2015), es de 16,63€.

EXENCIONES:

De conformidad con lo establecido en la Ordenanza reguladora del precio público por la prestación del servicio de cursos o talleres socioculturales organizados por las Juntas Municipales de Distrito aprobada por acuerdo plenario de fecha 29 de diciembre de 2015, quedarán exentos de pago:

- Los mayores de 65 años
- Las personas que se encuentren en una situación de necesidad o que posean escasos recursos económicos, previa acreditación por parte de los Servicios correspondientes del Área de Bienestar Social y Empleo y tras la adopción de resolución, al efecto, adoptada por el Capitular Presidente de la Junta Municipal del Distrito.

DEVOLUCIONES:

Sólo procederá la devolución de la cuota abonada en el caso de no realizarse el taller, por causa no imputable al solicitante, o no llevarse a cabo en las condiciones publicitadas inicialmente.

CONSENTIMIENTO EXPRESO

La preinscripción y matriculación en los talleres supone la total aceptación de las presentes normas, consintiendo expresamente el solicitante a la comprobación, por parte del personal autorizado del Distrito, de cuantos datos e información sea necesaria en orden al cumplimiento de los requisitos exigidos.



HORARIO DE ATENCIÓN AL PÚBLICO:

De lunes a viernes de 10:00 a 13:00

De lunes a jueves de 17:00 a 19:00

LUGARES DE PRESENTACIÓN:

C.C ENTREPARQUES

C/ Parque de Grazalema, s/n

C.C CARTEROS

Avda. Pino Montano, nº 31

C.C. SAN JERÓNIMO ANTONIO BRIOSO

C/ Boqueron, s/n

LISTADO DE ADMITIDOS

En la sede del Distrito Norte, el día **20 de octubre de 2016** se expondrán las listas de los/las beneficiarios de las plazas, debiendo formalizar la matrícula del **21 al 28 de octubre de 2016**, ambos inclusive.



AYUNTAMIENTO DE SEVILLA

Educación, Participación Ciudadana
y Edificios Municipales

DISTRITO NORTE

Distrito Norte
C/ Estrella Proción, nº 8 - 41015 Sevilla
Teléfono 955 47 20 50
distrito.norte@sevilla.org
www.sevilla.org